DOMY DREWNIANE

w zgodzie z naturą

Niewielki, ale oryginalny projekt domu jednorodzinnego. Niesymetryczna konstrukcja dachu, może służyć jednocześnie za garaż albo taras. Budynek posiada trzy sypialnie i zadaszony balkon na piętrze oraz salonem wraz sąsiadującą z nim kuchnią na parterze.

Powierzchnia zabudowy 78,50 m² / Powierzchnia użytkowa 56,25 m²
Min. wymiary działki 16 m x 16 m

MOTYL

wysokość 6,70 m
szerokość 8,86 m
długość 8,86 m

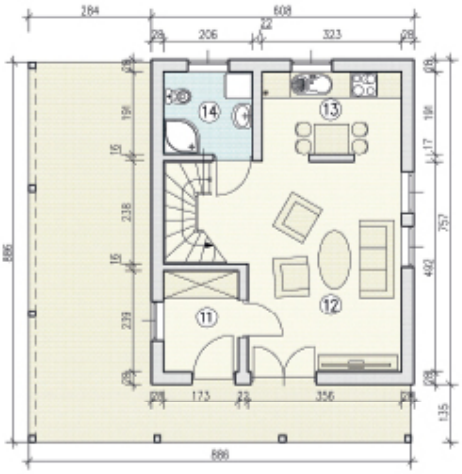

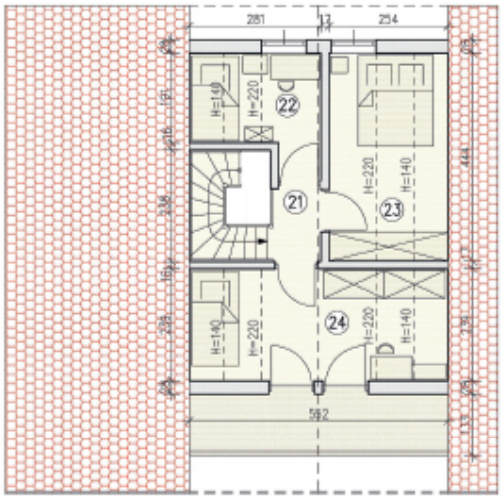

11. wiatrołap	4,15 m²
12. salon, hall	20,24 m²
13. kuchnia	6,93 m²
14. łazienka	3,95 m²
21. hall, schody	3,35 m²
22. pokój	3,95 m²
23. pokój	6,25 m²
24. pokój	7,80 m²

* możliwość zmiany układu pomieszczeń oraz modyfikacji standardów wykończenia.